

Mod. B (Nuovo Catasto Edilizia Urbana)

MODULARIO F. - Cat. S. T. - 315



MINISTERO DELLE FINANZE

DIREZIONE GENERALE DEL CATASTO E DEI SERVIZI TECNICI ERARIALI

# NUOVO CATASTO EDILIZIO URBANO

(R. DECRETO-LEGGE 13 APRILE 1998, N. 457)

Plantimetria dell'immobile situato nel Comune di TRARREGO VIGGIONA - Via per Colle (caviglio) Ditta SCHONBERGER ELENA in Richter n. 9 Darmstadt (D) di 16 luglio 1974. (D)

Allegata alla dichiarazione presentata all'Ufficio Tecnico Erariale di NOVARA

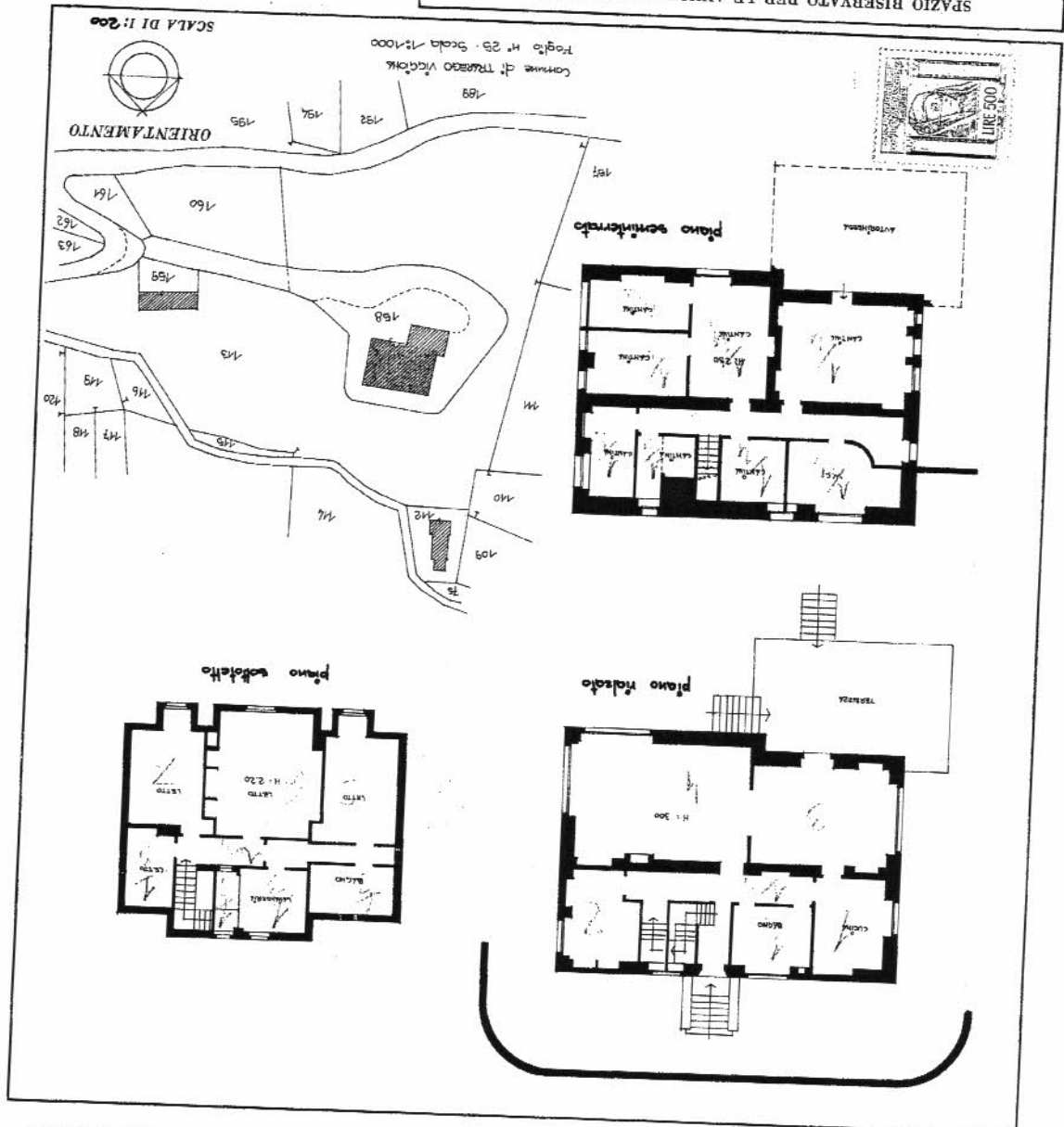

SPAZIO RISERVATO PER LE ANNOTAZIONI D'UFFICIO

Computata dal Geometra  
 (Titolo, nome e cognome del tecnico)  
**GIUBDO LUCCHESE**  
 Iscritto all'Albo dei GEOMETRI  
 della Provincia di NOVARA  
 DATA 2-7-1979  
 Firma:

DATA 28/11/79  
 PROT. No 29178

Ultima planimetria in atti

Ultima planimetria in atti

SPAZIO RISERVATO PER LE ANNOTAZIONI D'UFFICIO

DATA  
12/04/79  
PROT. No  
30179

Completata dal Geom. **Giulio Lucchini**  
(Titolo, nome e cognome del tecnico)  
Iscritto all'Albo dei Geometri della Provincia di **NOVARA**  
DATA **27.10.1979**  
Firma:

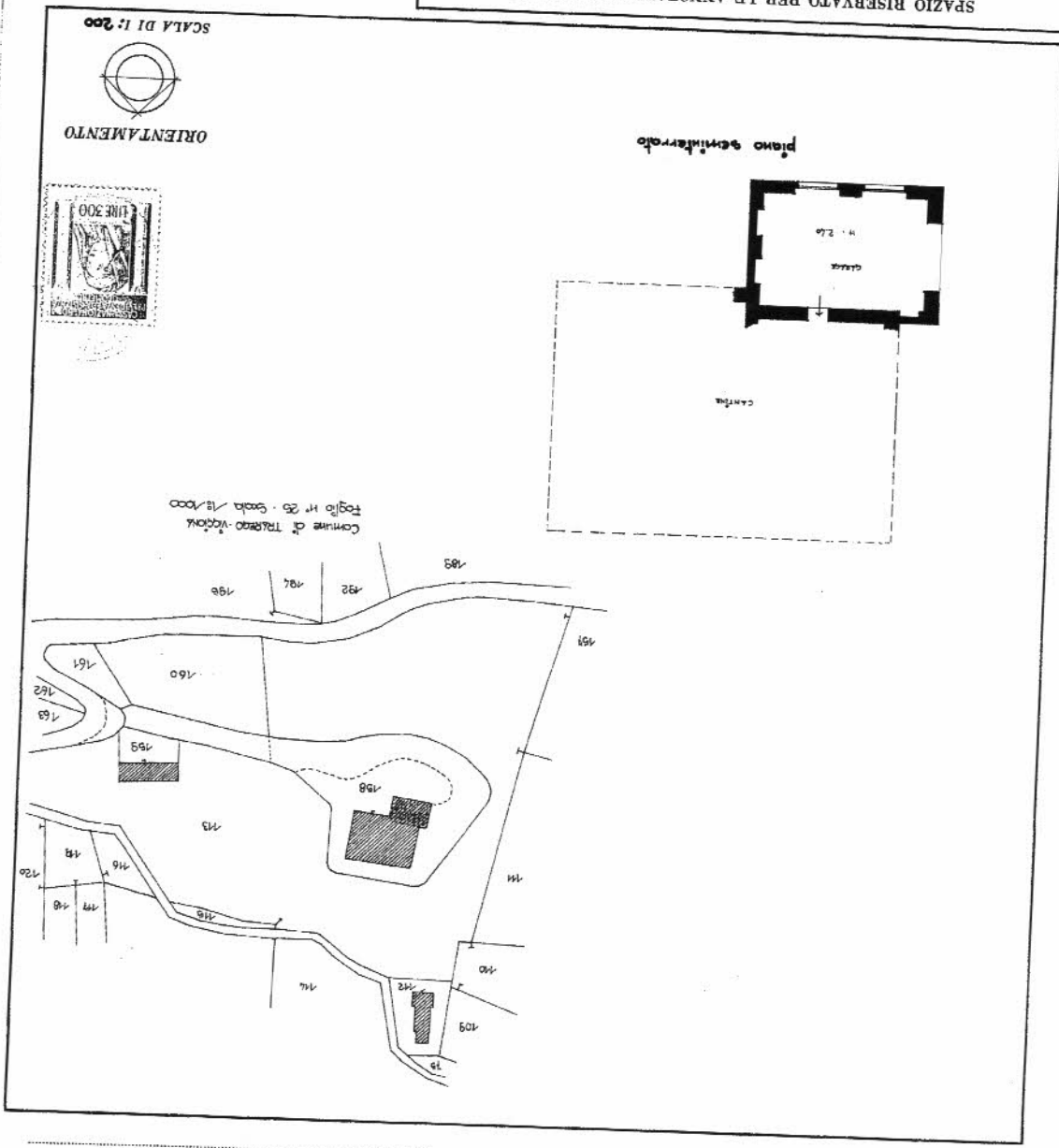

Planimetria dell'immobile situato nel Comune di TRAREGO VIGGIONA  
Ditta SCHONBERGER ELEK in Richter n. a Dorstadt (D) - 16 Luglio 1974 - GERMANIA  
Allegata alla dichiarazione presentata all'Ufficio Tecnico Erariale di NOVARA

MINISTERO DELLE FINANZE  
DIREZIONE GENERALE DEL CATASTO E DEI SERVIZI TECNICI ERARIALI  
NUOVO CATASTO EDILIZIO URBANO  
(R. DECRETO-LEGGI 30 APRILE 1950, N. 659)  
Via per Colle (chiodo)  
LIRE 50

Mod. B (Nuovo Catasto Edilizio Urbano)

Catasto dei Fabbricati - Situazione al 02/05/2018 - Comune di TRAREGO VIGGIONA (L.333) - Foglio: 25 - Particella: 158 - Subalterno: 2 >  
VIA PER COLLE piano: T;



N=65200

E=36300

1 Particella: 158